Newsletter #13

12/2021

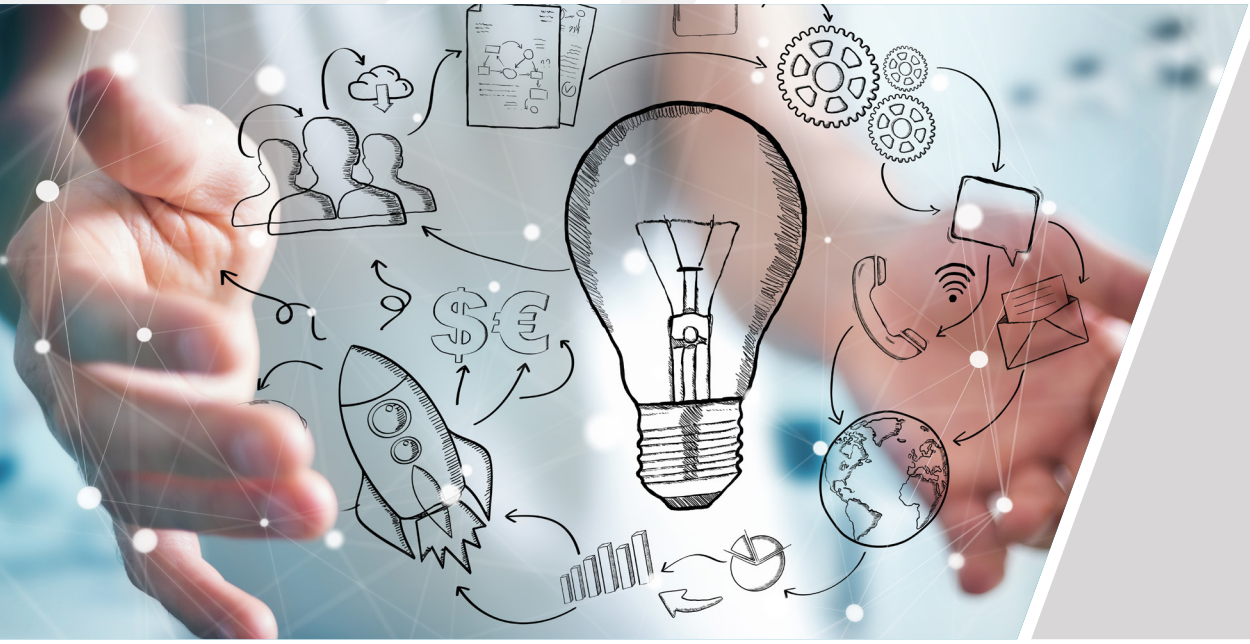

A l'approche de la fin de l'année, EVOLY Consulting, spécialiste du financement de l'innovation, vous propose un nouvel exemplaire de sa lettre d'informations. Ce numéro voit l'évolution du format pour nous permettre de traiter davantage de sujets. Le programme est le suivant :

1. **Actualités de la société**
   - **Développement d'une nouvelle offre levée de fonds**
   - **Partenariat avec TKM**
   - **Pose de la première pierre des nouveaux locaux Cynbiose**
   - **Arrivées récentes**
2. **Le CIR version allemande**
3. **Le Défi Titicaca**
4. **PLF 2022 et nouveautés fiscales**

evoly CONSULTING

314 Allée des Noisetiers - 69760 Limonest **Tél :** 04 78 33 17 54 **Mail :** contact@evoly-consulting.fr **SIREN :** 750664336 - **NAF :** 7022Z
evoly-consulting.fr

1 ACTUALITÉS DE LA SOCIÉTÉ

DÉVELOPPEMENT D'UNE NOUVELLE OFFRE LEVÉE DE FONDS

EVOLY Consulting a accompagné depuis 2012 plus de 150 clients à lever des fonds publics via de multiples dispositifs de financement de l'innovation. La confiance de nos clients nous a amenés à collaborer sur des sujets plus vastes que notre champ d'expertise initial et force est de constater que le sujet de la levée de fonds auprès d'investisseurs privés est un sujet incontournable pour bon nombre de biotechs et d'entreprises innovantes que nous accompagnons. Il a donc été naturel et dans la continuité de notre approche de développer une offre levée de fonds privés afin d'accompagner nos clients dans cette étape stratégique et maintenir les relations que nous entrenons auprès d'investisseurs institutionnels.

Cette offre a été conçue pour accompagner les entreprises innovantes tout au long du processus de levée de fonds. Notre objectif est d'apporter à nos clients un conseil complet sur leur stratégie de financement en capitalisant sur nos compétences financières , scientifiques et juridiques.

La levée de fonds est un exercice où la bonne adéquation entre le scientifique, le financier et le juridique est cruciale.

EVOLY Consulting vous propose un accompagnement complet sur toute la phase amont de la levée de fonds de la stratégie de financement jusqu'au closing.

Nous vous proposons en premier lieu un diagnostic flash vous permettant de déterminer si votre projet de développement est compatible avec une levée de fonds.

Pour cela, contactez-nous via le lien suivant :

https://www.evoly-consulting.fr/contact/

TKM

PARTENARIAT AVEC TKM

Nous sommes ravis d'annoncer notre partenariat avec la société TKM !

TKM est une société technologique basée à Voiron, éditrice de la suite logicielle IPMetrix, et qui propose des services et conseils en innovation.

TKM réalise des études de marché, benchmarks et états de l'art technologiques. La société propose également une offre de conseil dans l'élaboration d'une stratégie de propriété industrielle. En complément, TKM accompagne ses clients dans les démarches prospectives, ainsi que dans les projets de transfert de technologies.

La plateforme IPMetrix réalise une veille et une analyse de la littérature mondiale traitant de science, de technologie et d'économie de l'innovation. Il s'agit d'une solution 100% française et indépendante. Basée sur une technologie d'IA sémantique et de Data Science, IPMetrix est utilisée à des fins de veille, de prospective, ainsi que pour nourrir des stratégies de propriété industrielle et des démarches de créativité augmentée.

TKM et Evoly consulting collaborent en proximité, au service des projets d'innovation de leurs clients.

Pour en savoir plus :

- *https://tkminnovation.io*
- *04 76 06 57 00*

1 ACTUALITÉS DE LA SOCIÉTÉ

POSE DE LA PREMIÈRE PIERRE DES NOUVEAUX LOCAUX CYNBIOSE

Le 18 novembre dernier la société Cynbiose a organisé la cérémonie de pose de la première pierre de son futur bâtiment.

Ce bâtiment technologique a pour ambition de répondre à la croissance de l'activité de Cynbiose et de soutenir le développement de la filière Cynbiome® : « microbiote et maladies infectieuses. »

La cérémonie s'est tenue en présence de Monsieur Yannick Neuder, vice-président de la Région Auvergne-Rhône-Alpes, délégué à l'Enseignement Supérieur, Recherche et Innovation.

Nous étions très heureux de participer à cet évènement, au cours duquel Cédric FOSSET a pu apporter sa contribution à la construction du mur des partenaires.

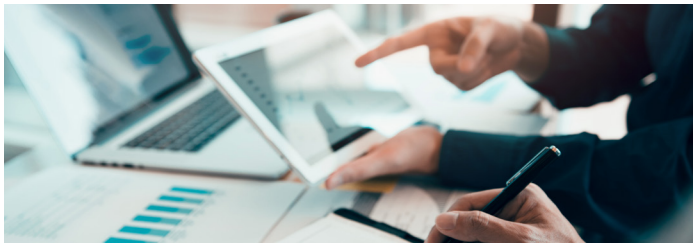

ARRIVÉES RÉCENTES

L'année 2021 a été riche pour EVOLY Consulting au niveau de l'intégration de nouveaux collaborateurs : pas moins de 7 personnes ont rejoint l'équipe. Ce sont désormais 15 collaborateurs qui contribuent à la réalisation de vos missions !

Nous prendrons l'habitude dans les prochains numéros de présenter chacun d'entre eux. Pour cette première vous trouverez ci-après un focus sur les 3 derniers entrants.

Léo Vernisse

Léo nous a rejoint en tant qu'assistant commercial depuis le mois d'octobre ; il nous accompagne dans le cadre de la structuration de notre département commercial et dans la démarche de prospection.

Aurélien Sanchez

Aurélien a intégré la société en novembre pour renforcer notre expertise en informatique/électronique. Ingénieur CPE Lyon et proposant une expérience de plus de 7 ans dans une SSII lyonnaise, il a su développer de larges compétences en SI et en gestion de projets.

Alexandre Potier

Alexandre est le dernier arrivé, tout juste en décembre, pour renforcer notre expertise dans le domaine de la santé. Ingénieur UTC en génie biologique, il a développé toutes les compétences utiles à la gestion de projets innovants dans le domaine de la santé.

2 LE CIR VERSION ALLEMANDE

L'Allemagne s'est dotée d'un dispositif d'incitation fiscale à la R&D depuis le 1er janvier 2020 : le FZulG.

Les entreprises allemandes ont pu solliciter ce dispositif pour la première fois en 2021, sur la base des dépenses engagées en 2020. L'enveloppe budgétaire dédiée à ce dispositif pourrait rapidement être de plusieurs milliards d'euros par an.

Le dispositif

Le CIR donne droit à 25% des dépenses R&D éligibles dont :

- Les dépenses de personnel
- 60% des honoraires de sous-traitance liés à une activité de R&D réalisées en UE

Le montant maximal de dépenses éligibles est plafonné à 4 M€ dans l'exercice fiscal (le plafond initial de 2 M€ a été doublé). Son taux est de 25%, le CIR maximal peut donc s' élever à 1 M€.

Les entreprises redevables de l'impôt sur les sociétés en Allemagne sont éligibles. Les activités de R&D éligibles sont les suivantes :

- La recherche fondamentale,
- La recherche appliquée
- Le développement expérimental

Les dépenses liées à la R&D doivent correspondre aux définitions du règlement général d'exemption par catégorie (RGEC) de l'Union européenne et aux définitions du manuel de FRASCATI.

La procédure de déclaration

Le contrôle de l'éligibilité des dépenses se fait « a priori » : il convient de fournir à l'organisme Bescheinigungsstelle Forschungszulage (BSFZ) un dossier justificatif présentant les activités sous un angle technique, financier et administratif. Cet organisme doit répondre dans un délai de 3 mois.

Le rescrit peut être présenté avant le démarrage d'un projet, pendant un projet ou à la fin de l'exercice fiscal.

Si le BSFZ donne un avis favorable, l'entreprise formule ensuite une demande auprès de son centre d'impôts de référence, qui procédera alors au remboursement des sommes demandées.

EVOLY Consulting a développé une offre spécifique sur ce dispositif et peut vous accompagner dans son déploiement opérationnel.

3 LE DÉFI TITICACA

EVOLY Consulting a soutenu les trois nageurs Théo Curin, Malia Metella et Matthieu Witvoet, qui ont réussi leur incoyable défi : traverser le lac Titicaca à la nage, en totale autonomie.

Au terme d'une traversée de 11 jours, les trois champions ont réussi à traverser le lac Titicaca, le plus haut lac navigable au monde, en rejoignant le Pérou depuis la Bolivie. Retour sur cet exploit hors normes !

En parcourant à la nage les eaux glacées du lac le plus haut du monde, les trois sportifs ont accompli un exploit exceptionnel : traverser le lac Titicaca (situé à plus de 3 800m d'altitude), sur une distance d'environ 122 kilomètres.

Pour cette aventure, les trois nageurs disposaient d'un matériel adapté pour ces conditions extrêmes, mais sommes toutes limité : des combinaisons pour affronter le froid (avec des eaux à moins de 12°C°), des provisions pour les 11 jours de traversée, et une plateforme flottante d'à peine 8m², pour s'y reposer.

La traversée a été marqué par des conditions météorologiques très difficiles. En effet, au-delà de l'effort physique indispensable pour réaliser cet exploit, les nageurs ont dû faire face à d'importants orages et vents contraires. « On a vécu une nuit terrible en plein milieu du lac en dérivant, parce qu'on n'avait pas eu le temps d'aller se poser sur les côtes. On a lancé des ancres flottantes mais à ce moment-là, il y a eu une tempête au milieu du lac et on a cru qu'on allait se renverser plusieurs fois », a décrit Théo Curin. Malia Metella a même perdu une de ses combinaisons au cours de cette aventure.

Finalement, les trois aventuriers sont arrivés au bout de leur aventure, après 11 jours de traversée. Au bout de ses forces, le trio a trouvé les ressources pour sabler le champagne et pour fêter cette incroyable traversée.

"C'était un moment tellement fort que c'était impossible de retenir mes larmes. J'étais soulagé, j'étais arrivé et je n'avais plus à avoir peur de l'orage.

Théo Curin, à L'Équipe

4 PLF 2022 ET NOUVEAUTÉS FISCALES

Le Projet de loi de finances est actuellement toujours en discussions et sera adopté par l'Assemblée nationale à la fin du mois de décembre.

Principales nouveautés concernant le financement de l'innovation : l'extension du statut Jeune Entreprise Innovante à 10 ans, la prolongation du CII et la création d'un nouveau crédit d'impôt pour la recherche collaborative.

De nombreuses modifications ont été apportées au Crédit d'impôt recherche ces derniers mois, notamment dans le cadre de la mise à jour du Bulletin officiel des finances publiques. Par ailleurs, des changements importants interviennent à compter du 1er janvier 2022 (suppression du doublement des prestations confiées aux organismes publics).

Toutes ces dispositions sont à retrouver en détail sur notre site Internet.

Rendez-vous sur notre site evoly-consulting.fr pour suivre de façon hebdomadaire l'actualité du financement de l'innovation.

A PROPOS DE EVOLY Consulting

NOUS SOMMES UNE SOCIÉTÉ DE CONSEIL SPÉCIALISÉE EN MANAGEMENT DU FINANCEMENT DE L'INNOVATION

Depuis plus de 15 ans, nous intervenons auprès d'entreprises de toutes tailles autour de **4 domaines d'expertises :**

- Le management du financement de l'innovation ;
- La gestion et l'accompagnement scientifique de projets innovants ;
- Le marketing de l'innovation ;
- L'intelligence scientifique : veille scientifique et stratégique.

RÉFÉRENCEMENT

bpifrance — Association des Conseils en Innovation — Référence Conseil en CIR/CII 2015-04-22/02/2.0 — OPQCM Qualité des services intellectuels — Horizon 2020

L'équipe d'EVOLY Consulting est constituée de profils complémentaires (ingénieurs et docteurs en sciences, fiscalistes, auditeurs et spécialistes de la gestion de projets) qui interviennent sur des missions variées :

- Réalisation d'audits et de rescrits en vue de déterminer les possibilités d'obtention de crédits d'impôts **(CIR-CII)** ou du statut Jeune Entreprise Innovante **(JEI)** ;
- Montage de dossiers de **demande d'aide publique** (subventions, avances remboursables, prêts) ;
- **Management scientifique,** administratif et financier de projets de R&D ;
- Accompagnement opérationnel scientifique ;
- **Veille scientifique** et technologique ;
- Rédaction scientifique.

evoly CONSULTING
314 Allée des Noisetiers - 69760 Limonest **Tél :** 04 78 33 17 54 **Mail :** contact@evoly-consulting.fr **SIREN :** 750664336 - **NAF :** 7022Z
evoly-consulting.fr